

## COMITÉS Y PONENTES

### DIRECTORES

Dra. Amaya Hilario y Dra. Cristina Auger

### SECRETARÍA CIENTÍFICA

Dra. Patricia Martín

### COMITÉ CIENTÍFICO

Dra. Elena Salvador

Dr. Mario Prenafeta

### PONENTES

Dra. Paula Bartumeus. Hospital San Juan. Alicante

Dra. Beatriz Brea. Hospital Puerta de Hierro. Madrid

Dra. Ana Cristina Hernández Martínez. Hospital 12 de Octubre. Madrid

Dra. Laura Humanes. Hospital San Juan. Alicante

Dr. Antonio López Rueda. Hospital Clinic. Barcelona

Dr. Daniel Lourido. Hospital Ramón y Cajal. Madrid

Dra. Begoña Marín Aguilera. Hospital La Paz. Madrid

Dr. José Pablo Martínez Barbero. Grupo Health Time. Jaén

Dr. Juan Martínez San Millán. Hospital Ramón y Cajal. Madrid

Dra. Ángela Meilán. Hospital Central de Asturias. Oviedo

Dra. Julia Montoya. Fundación Jiménez Díaz. Madrid

Dr. Rafael F. Ocete. Hospital Virgen del Rocío. Sevilla

Dra. Cristina Ordóñez. Fundación Jiménez Díaz. Madrid

Dr. Antonio Pérez Higuera. Fundación Jiménez Díaz. Madrid

Dr. Víctor Pérez Riverola. Hospital Parc Tauli. Sabadell

Dr. Alberto Prats. Facultad de Medicina. Universidad de Barcelona

Dr. Mario Prenafeta. Corporació Sanitària CD-UDIAT. Parc Taulí. Sabadell

Dra. Paloma Puyalto. Hospital Germans Trias y Pujol. Barcelona

Dra. Ana Ramos. Hospital 12 de Octubre. Madrid

Dr. Antonio Revert. Hospital de Manises. Valencia

Dr. Àlex Rovira. Hospital Vall d'Hebrón. Barcelona

Dra. Yolanda Ruiz Martín. Hospital Gregorio Marañón. Madrid

Dra. Elena Salvador. Hospital 12 de Octubre. Madrid

Dra. Eloísa Santos. Povisa. Vigo

Dra. Beatriz Sobrino. Fundación Jiménez Díaz. Madrid

Dr. Juan Carlos Tortajada. Hospital Vall d'Hebrón. Barcelona

Dra. Cristina Utrilla. Hospital La Paz. Madrid

### FECHAS

15 y 16 de febrero de 2018

### SEDE

Palacio de la Prensa.  
Plaza del Callao, 4, 28013 Madrid

### ORGANIZA

Sociedad Española  
de Neurorradiología



### CUOTAS DE INSCRIPCIÓN

	Hasta el 15/01/2018	Después del 15/01/2018
Socio SENR/ SERAM / ACTEDI	250 €	300 €
No Socios	285 €	325 €
Médico Interno Residente (MIR)	150 €	200 €

Incluye: asistencia a las sesiones científicas, documentación oficial del curso, diploma de asistencia, cafés, almuerzos de trabajo. **21% IVA no incluido**

### ALOJAMIENTO

	Doble	Individual
Hotel Santo Domingo	143 €	132 €
Hotel Senator Gran Vía Doble	137 €	118 €

Precios por noche. Incluye alojamiento, desayuno e I.V.A. Tasa turística no incluida

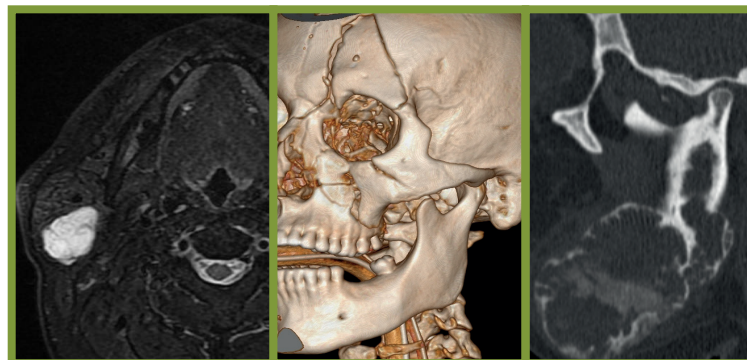

### SECRETARÍA TÉCNICA



C. Marina 27, bajos  
08005 Barcelona  
Tel. 93 221 22 42  
neuro@geyseco.es

### INTERNET

Toda la información  
actualizada del evento  
está a su disposición en la  
siguiente página web:  
[www.senor.org](http://www.senor.org)

# XIV CURSO NACIONAL DE NEURORRADIOLOGÍA

## RADIOLOGÍA DE CABEZA Y CUELLO

15  
16  
FEBRERO  
2018  
Callao MADRID

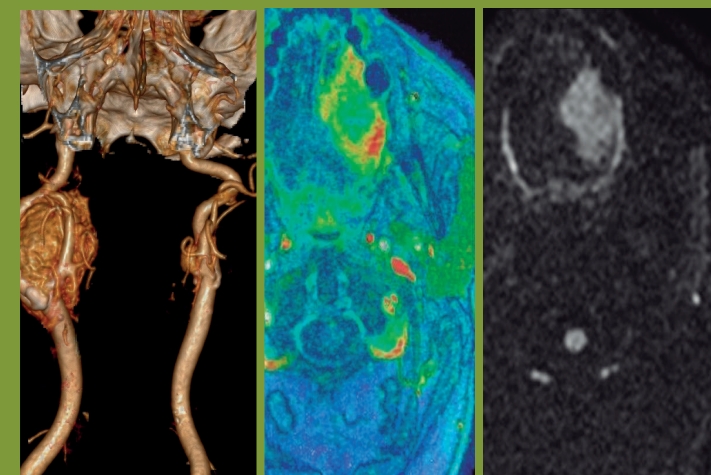



## OBJETIVOS

El XIV Curso Nacional de Neurorradiología sobre Radiología de Cabeza y Cuello, va dirigido a residentes y especialistas en Radiodiagnóstico que quieran ampliar su conocimiento en esta área neurorradiológica. El contenido de este curso también es de interés para especialistas en Otorrinolaringología y Cirugía Máxilofacial que pretendan incrementar sus conocimientos en el diagnóstico y manejo radiológico de la patología de la base del cráneo y el cuello.

El Curso no pretende cubrir todos los aspectos de la radiología de cabeza y cuello, sino iniciar, profundizar y actualizar en determinadas áreas, permitiendo a los asistentes adquirir un adecuado conocimiento anatómico y de los procesos patológicos más comunes.

Los objetivos educacionales del curso son:

- 1- Familiarizarse con la anatomía radiológica de los distintos espacios del cuello, incluyendo sus límites, contenidos y relaciones anatómicas
- 2- Conocer los mecanismos y vías de extensión de los procesos tumorales e infecciosos que afectan al área anatómica de cabeza y cuello
- 3- Repasar ventajas, inconvenientes y aplicaciones de las diferentes técnicas de imagen empleadas en el estudio de la patología de cabeza y cuello
- 4- Conocer el impacto que los estudios radiológicos tienen sobre el manejo de las lesiones de cabeza y el cuello
- 5- Adquirir conceptos esenciales en patología urgente y de la edad pediátrica

## PROGRAMA

### JUEVES, 15 DE FEBRERO

08:30 **ENTREGA DE DOCUMENTACIÓN**

09:00 **PRESENTACIÓN DEL CURSO**

Dra. Ana Ramos. Presidenta de la SENR  
Dras. Amaya Hilario y Cristina Auger.  
Directoras Cursos Nacionales de la SENR

**BASE DE CRÁNEO Y ÓRBITAS**

Moderadora: Dra. Ana Ramos. Madrid

09:15 **Anatomía 3D de las estructuras de la base de cráneo**

Dr. Alberto Prats. Facultad de Medicina. Universidad de Barcelona.

09:45 **Diagnóstico radiológico de la patología de la base de cráneo: compartimentos anterior, medio y posterior**

Dr. Rafael F. Ocete. Hospital Virgen del Rocío. Sevilla

10:05 **Anatomía vascular de macizo facial y cuello**

Dr. Antonio López Rueda. Hospital Clínic. Barcelona

**CAVIDAD ORAL, FARINGE Y LARINGE. PARTE I**

Moderadora: Dra. Cristina Auger. Barcelona

10:25 **Anatomía radiológica y patología tumoral de la cavidad oral**

Dra. Cristina Ordóñez. Fundación Jiménez Díaz. Madrid

10:50 **Anatomía radiológica y patología tumoral de la naso y orofaringe**

Dr. Antoni Revert. Hospital de Manises. Valencia

11:15 **Café Pausa**

**CAVIDAD ORAL, FARINGE Y LARINGE. PARTE II**

Moderadora: Dra. Patricia Martín. Madrid

11:45 **Anatomía radiológica y patología tumoral de la laringe e hipofaringe**

Dra. Elena Salvador. Hospital 12 de Octubre. Madrid

12:10 **Espacios masticador y parafaríngeo: anatomía y patología**

Dr. Daniel Lourido. Hospital Ramón y Cajal. Madrid

12:35 **Estudio radiológico de las metástasis ganglionares**

Dr. José Pablo Martínez Barbero. Grupo Health Time. Jaén

12:55 **Difusión y perfusión con RM en el diagnóstico y seguimiento de los tumores de CyC**

Dr. Juan Carlos Tortajada. Hospital Vall d'Hebrón. Barcelona

13:15 **Seguimiento por imagen del cuello tratado**

Dra. Paula Bartumeus. Hospital San Juan. Alicante

13:35 **Comida de trabajo**

**MISCELÁNEA**

Moderadora: Dra. Amaya Hilario. Madrid

15:00 **¿Qué aporta el PET-TC en el manejo de los tumores de CyC?**

Dra. Ana Cristina Hernández Martínez. Hospital 12 de Octubre. Madrid

15:20 **Patología de las glándulas salivares**

Dra. Ana Ramos. Hospital 12 de Octubre. Madrid

15:40 **Paragangliomas de cabeza y cuello**

Dr. Alex Rovira. Hospital Vall d'Hebrón. Barcelona

16:00 **Lesiones vasculares de CyC**

Dra. Yolanda Ruiz. Hospital Gregorio Marañón. Madrid

16:20 **Técnicas de neurointervencionismo en cabeza y cuello**

Dr. Antonio Pérez Higuera. Fundación Jiménez Díaz. Madrid

16:40 **Café Pausa**

**ÓRBITAS**

Moderador: Dr. Mario Prenafeta. Barcelona

17:00 **Patología inflamatoria de la orbita**

Dra. Begoña Marín Aguilera. Hospital La Paz. Madrid

17:20 **Patología tumoral orbitaria: lo esencial**

Dra. Cristina Utrilla. Hospital La Paz. Madrid

### VIERNES, 16 DE FEBRERO

**MACIZO FACIAL Y SENOS PARANASALES**

Moderador: Dr. Alex Rovira. Barcelona

09:00 **Anatomía radiológica y funcional nasosinusal: ¿qué necesita el ORL?**

Dr. Juan Martínez San Millán. Hospital Ramón y Cajal. Madrid

09:25 **Traumatismo facial y orbitario**

Dra. Eloísa Santos. Povisa. Vigo

09:50 **Patología inflamatoria de los senos paranasales**

Dra. Ángela Meilán. Hospital Central de Asturias. Oviedo

10:15 **Mandíbula: patología quística y tumoral**

Dra. Laura Humanes Hospital San Juan. Alicante

10:40 **Café Pausa**

**HUESO TEMPORAL**

Moderadora: Dra. Elena Salvador. Madrid

11:10 **Anatomía y malformaciones congénitas del oído**

Dra. Beatriz Sobrino Fundación Jiménez Díaz. Madrid

11:35 **Patología inflamatoria**

Dra. Julia Montoya. Fundación Jiménez Díaz. Madrid

12:00 **Estudio pre-quirúrgico del implante coclear.**

**¿Cómo informar un oído post-quirúrgico?**  
Dra. Paloma Puyalto. Hospital Germans Trias i Pujol. Barcelona

12:25 **Urgencias no traumáticas de CyC**

Dra. Beatriz Brea. Hospital Puerta de Hierro. Madrid

12:50 **Manejo radiológico del nódulo tiroideo**

Dr. Víctor Pérez Riverola. Hospital Parc Taulí. Sabadell

13:15 **Comida de trabajo**

14:45 **LECTURA DE CASOS**

Dr. Mario Prenafeta. Corporació Sanitària CD-UDIAT. Parc Taulí. Sabadell

15:45 **CLAUSURA DEL CURSO**